Vetrina portabacinelle refrigerata per incredienti 3 per bacinelle L. 2000 mm - Cap. 10x GN1/4

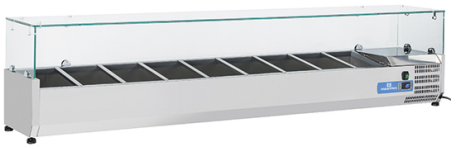

Prezzo 1,050.00 Euro

Esecuzione in acciaio inox. Coibentazione della vasca realizzata con resine poliuretaniche espanse
[visit website]

Descrizione prodotto

Esecuzione in acciaio inox. Coibentazione della vasca realizzata con resine poliuretaniche espanse con densità di 38-42Kg./Mc. Gruppo incorporato facilmente accessibile per le operazioni di pulizia e manutenzione. struttura superiore in vetro temperato per la protezione degli alimenti. Termostato digitale elettronico. Temperatura di esercizio +2/+8°C. Fluido refrigerante R 134 A. Cap. 10 GN1/4 h max 150 mm. Bacinelle GN non incluse.

Ulteriori informazioni

Capacità: 10x GN 1/4 h=150 mm
Dimensioni (Larg x Prof x Alt) mm: 2000 x 335 x 440
Energia: Ele
Fase: 1F+N
Frequenza: 50
KW Elettrico: 0,160
Temperatura: +2°C/+8°C
Volt: 230
Modello: 9969CV
Descrizione magazzino: Magazzino Lainate
Tier Price: